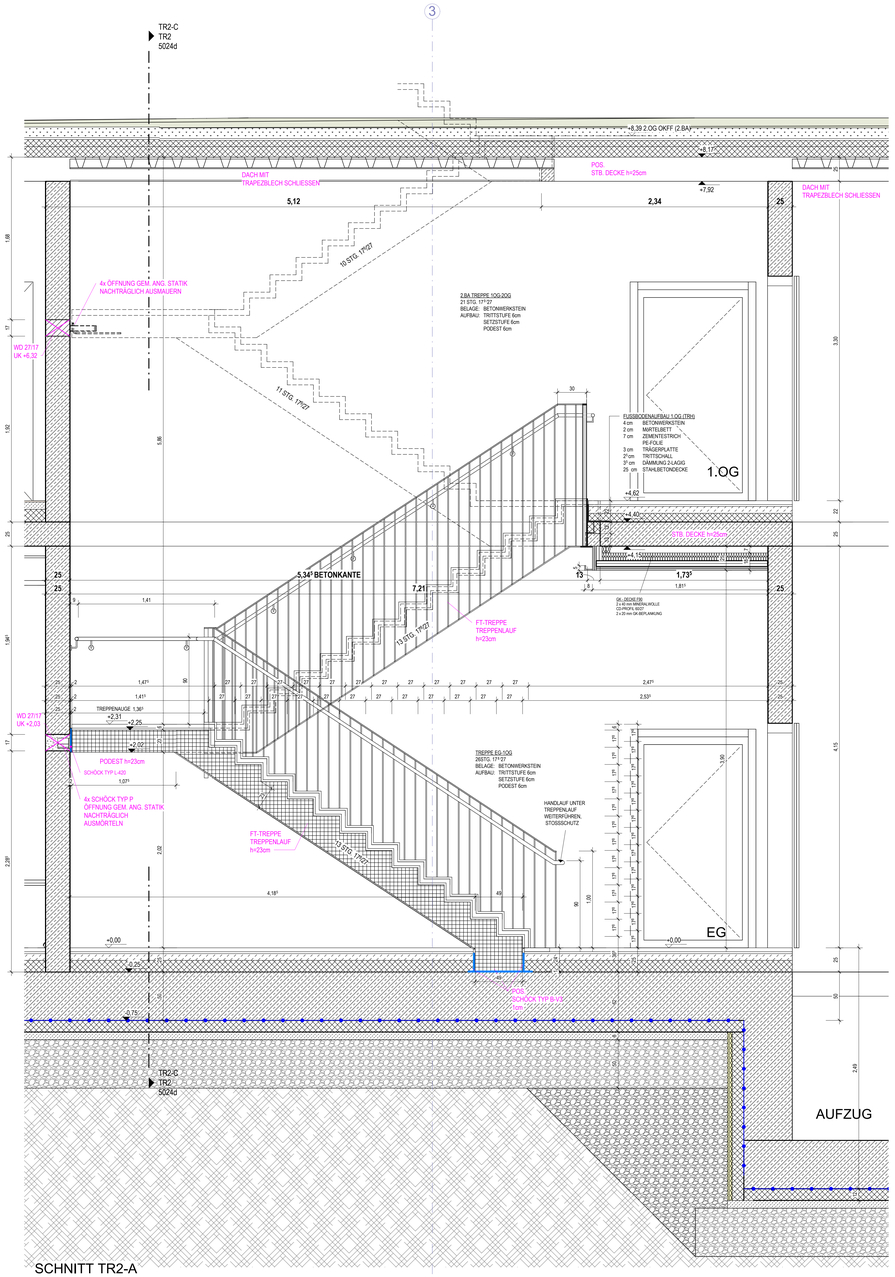

SCHNITT TR2-A

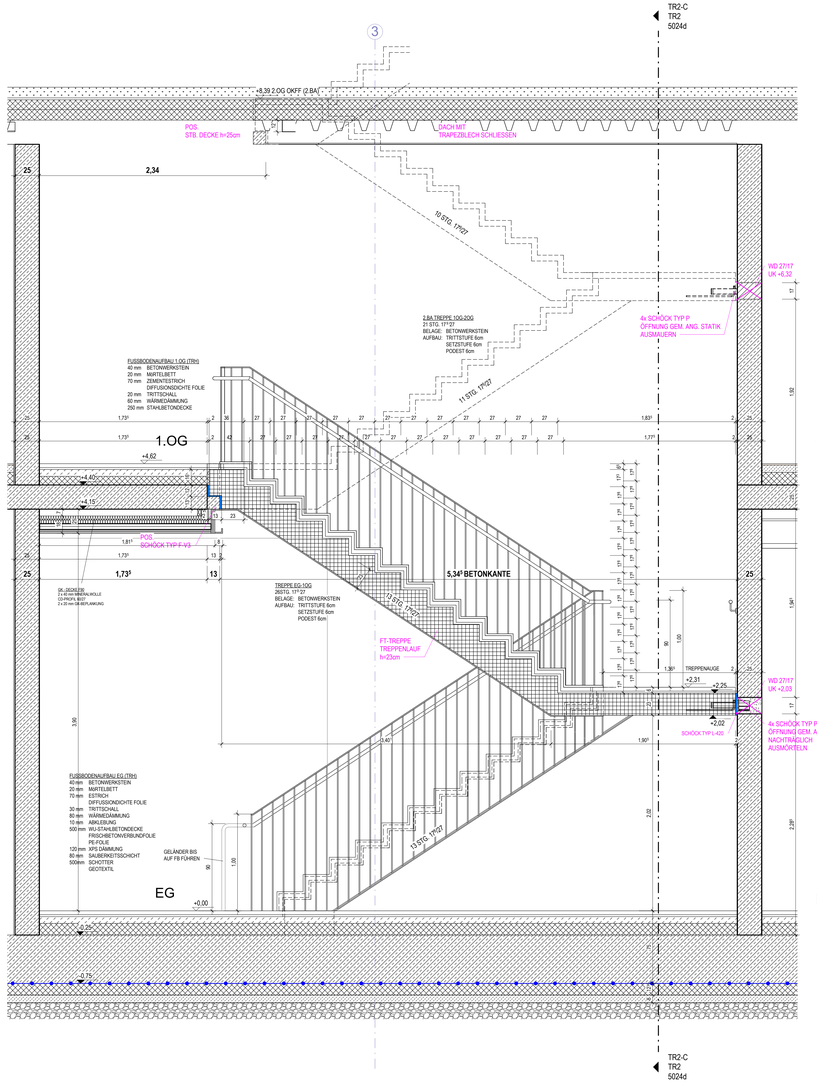

SCHNITT TR2-B

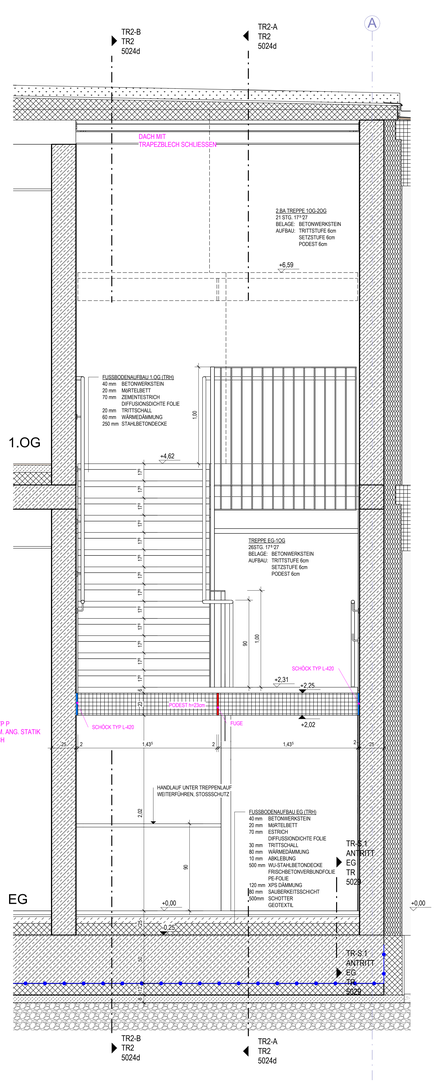

SCHNITT TR2-C

LEGENDE BRANDSCHUTZ

ALLGEMEIN	ALLGEMEIN
HAUPTFRETTUNGSWEG	ÜBERWACHUNGSBEREICH VON BRANDMELDERN
2. RETTUNGSWEG	FEIERLÖSCHER
FLUCHTWEGAUSGANG	HANDFEUERMELDER
NOTAUSSTIEG	FEUERWEHRSCHLAUCH
WANDHYDRANT	RAUCH- UND WÄRMEABZUG
UNTERFLUR - HYDRANT	RAUCH- UND WÄRME-ABZUG BEDIENSTELLE
ÜBERFLUR - HYDRANT	BRANDMELDEZENTRALE
LÖSCHWASSERENSPEISUNG	FEUERWEHR-SCHLÜSSELDEPOT
SCHLAUCHANSCHLUSS-VENTIL TROCKEN	FEUERWEHR-FERNBEDIENZENTRALE
TÜREN, TORE UND ÖFFNUNGEN	PROPANKAUM MIT FEUERWIDERSTAND
FEUERBESTÄNDIGE TÜR	TREPPENRAUM OHNE FEUERWIDERSTAND
FEUERHEMMENDE TÜR	
FEUERHEMMENDE UND RAUCHDICHTE TÜR	**TRENNWÄNDE**
RAUCHDICHTE TÜR	BWV BRANDWAND
	BBWV BRANDWAND ÜBER DACH
	Bi FEUERBESTÄNDIG
FAHRSCHACHTTÜR	bR HOCHFEUERHEMMEND
mit FSA MIT FESTSTELLANLAGE	Bh FEUERHEMMEND

LEGENDE STATIK

BAUTEILE	
POS	STATISCHE POSITION DER TRAGENDEN BAUTEILE
NTB	NICHT TRAGENDE BAUTEILE
KTB	KONSTRUKTIV TRAGENDE BAUTEILE
FTS	FERTIGTEILSTURZ
TW	NICHT TRAGENDE TRENNWÄNDE
	SCHOCK-TRONSOLEN

LEGENDE ALLGEMEIN

BAUSTOFFE	PLANZEICHEN
BAUTEIL BESTAND	+0,00 HÖHENKOTE SCHNITT FERTIG
ABBRUCH DES BAUTEILS	+0,00 HÖHENKOTE SCHNITT ROHBAU
MAUERWERK	+0,00 HÖHENKOTE GRUNDRISS
BETON BEWEHRT	OKFF OBERKANTE FERTIGFUßBODEN
BETON UNBEWEHRT	OKRD OBERKANTE ROHDECKE
BETONFERTIGTEIL	BRH BRÜSTUNGSHÖHE
LEICHTE WANDKONSTRUKTION	OK OBERKANTE
DÄMMUNG	UK UNTERKANTE
DRUCKFESTE DÄMMUNG	STG. STEIGUNGEN

INDEX

	Änderung	Name	Datum
a	WS, WD, Konsolen gem. Schalpläne vom 16.11.2023 angepasst, FB-Aufbauten geändert	AWH	04.01.2024
b	Treppe geändert	PL	11.04.2024
c	TH8 4 Höhen geändert, Fussbodenaufbauten geändert	PL	21.01.2025
d	Abhangdecke F90 im TR 1 und TR 2 neu	PL	25.06.2026

ÜBERSICHT

LEGENDE HAUSTECHNIK

DURCHBRÜCHE	SANITÄR
(WS) WANDSCHUTZ	(SW) SCHMUTZWASSER
(DD) DECKEN-DURCHBRUCH	(BW) GRUNDLEITUNG
(FD) FUSSBODEN-DURCHBRUCH	(RW) REGENWASSER
(WD) WANDDURCH-BRUCH / AUSSPARUNG	RW-GRUNDLEITUNG
(BV) BODENVERTIEFUNG	GAS
	WASSER
(KB) KERNBOHRUNG	LUFTLEITUNG
L LÜFTUNG	FALLSTRANG BELÜFTET
S SANITÄR	FALLSTRANG BEGINNEND NACH UNTEN
H HEIZUNG	FALLSTRANG ENDE NACH OBEN

DIE ARCHITEKTENPLANE SIND NUR IN VERBINDUNG MIT DEN GEPRÜFTEN UNTERLAGEN DER FACHPLANER SO WIE MIT DER AKTUELLEN STATIK GÜLTIG.

ALLE MASSE SIND VOR BAUBEGINN UND MIT DEN ÖRTLICHKEITEN ZU ÜBERPRÜFEN. ABWEICHUNGEN UND UNSTIMMIGKEITEN SIND UMGEHEND MIT DER BAULEITUG ABZUKLÄREN.

BEI DER AUSFÜHRUNG SIND DIN NORMEN UND DIE ANERKANNTEN REGELN DER TECHNIK ZU BEACHTEN.

DIE AUFLAGEN DER BAUGENEHMIGUNG SIND BEI DER AUSFÜHRUNG ZU BEACHTEN.

NOWECK + PAHMEYER
NOWECK + PAHMEYER GMBH
NORDENWALL 5
59065 HAMM
TEL: 02381 980777 FAX: 980779
info@noweck-pahmeyer.de
www.noweck-pahmeyer.de
ARCHITEKTEN BDA

NEUBAU DER VOLKSHOCHSCHULE SOEST, DES DIGITALEN LERN- UND ARBEITSSZENTRUMS UND DES KUNDENZENTRUMS DER STADTWERKE SOEST

WERKSTRASSE
59494 SOEST

BAUHERRIN
STADT SOEST
RATHAUS 1
AM VREITHOF 8
59494 SOEST

SO036A

TREPPE

TREPPENHAUS TR2

SCHNITTE M. 1:20

GEZ. AWH, PL

STAND: 25.06.2026 TR2 5024d